

Vins

Blancs

| | | |
|---------------------------------------|------|-------|
| Château le Raz Côtes de Montravel | 4.50 | 25.00 |
| Viognier Domaine de Castelnaud | 4.50 | 25.00 |
| Domaine de Rousset bio Haute Provence | 4.00 | 20.00 |
| Muscadet Vallet | 4.00 | 20.00 |

Rouges

| | | |
|--------------------------------------|------|-------|
| Orélie Ardèche | 4.00 | 20.00 |
| Air de Réméjeanne Bio Côtes du Rhône | 4.50 | 25.00 |

Rosés

| | | |
|-----------------------------|------|-------|
| Côtes de Provence Maravenne | 4.00 | 20.00 |
| Domaine de Rousset Bio | 4.00 | 20.00 |

Ça pétille

| | | |
|-------------------------|------|-------|
| Champagne Mathelin | | 50.00 |
| Prosecco | 4.00 | 20.00 |
| Kir | 4.20 | |
| Kir pétillant | 4.20 | |
| Kir breton | 4.00 | |
| Cidre brut Val de Rance | 3.50 | |

Cocktails

| | |
|----------------------------------|-------|
| Frozen mojito | 10.00 |
| Mojito | 8.00 |
| Piña Colada PSS | 10.00 |
| Piña Colada | 8.00 |
| Caïpirinha | 8.00 |
| Spritz (apérol) | 8.00 |
| Spritz blanc | 10.00 |
| Gin tonic concombre | 8.00 |
| Gin tonic | 8.00 |
| Moscow mule vodka | 8.00 |
| London mule gin | 8.00 |
| Caribbean mule rhum Sailor Jerry | 8.00 |
| El cancha (Havana 7ans) | 8.00 |
| Sangria | 4.50 |
| Pichet sangria | 15.00 |
| Ti punch (rhume charette) | 5.00 |

NEW NEW NEW NEW NEW NEW NEW NEW

| | | |
|---|---|---|
|  | Lillet's Bar - Accompagnement au choix | 8 |
| | Blanc concombre, citron vert, menthe ou menthe / citron | |
| | Rouge orange ou fruits rouges | |
| | Rosé fruits rouges | |

Digestifs

| | |
|---|------|
| Diplomatico, Get 27, Sailor Jerry (rhume épicé) | 6.00 |
|---|------|

Le vrai Irish Coffee

10



12cl



75cl

À grignoter

Nos planches

| | |
|---|-------|
| Planche mixte (charcuteries & fromages) | 20.00 |
| Planche de charcuteries | 15.00 |
| Planche de Jambon Serrano | 14.00 |
| Planche de fromages | 12.00 |

Tartinades

| | |
|-----------------------------|-------|
| Pâté Hénaff | 5.00 |
| Tartinades du moment maison | 6.00 |
| Burrata | 14.00 |

La note sucrée



Moelleux au chocolat coeur fondant maison

5€

Pancakes maison

| | |
|--|------|
| Pancakes (caramel, sucre, chocolat) | 7.00 |
| Pancakes Nutella ou chocolat maison | 7.50 |
| Pancakes sirop d'érable | 7.50 |
| Pancakes beurre de cacahuètes | 7.50 |
| Banana toast (beurre de cacahuètes ou nutella) | 8.00 |

Bowls de fruits

| | |
|--|-------|
| Fruits de saison | 8.00 |
| Fruits bowls* base yaourt | 8.00 |
| Smoothie bowl base glace fruits rouges | 10.00 |
| Smoothie bowl base glace Açaï bio | 10.00 |
| Smoothie bowl base glace exotique | 10.00 |

*Nos bowls sont servis avec des céréales, des fruits de saison et la base de votre choix (glace exotique ou fruits rouges, yaourt ou glace Açaï)

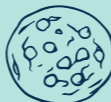
| | | |
|---|------------------------------|---|
|  | Gâteaux & cookies du moment | 4 |
| | Fait maison, nous demander ! | |

Merci de votre visite !

Retrouvez nos réseaux sociaux ainsi que nos autres activités en flashant le code !



MENU 2023

  @perrozseaside

De 14h à 22h 7j/7 & de 10h à 22h le dimanche pendant les vacances scolaires & jours fériés

Perroz Surf School

De 10h à 19h 7J/7 pendant les vacances scolaires & jours fériés

 Plage de Trestraou, 22700 Perros-Guirec

 06 17 18 20 55

 www.pss.bzh

 ecole-de-surf@pss.bzh

  @perrozsurfschool

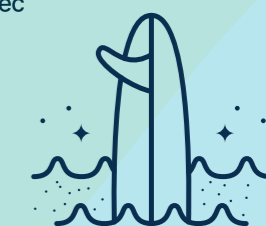

Perroz Sea Store

Le lundi de 14h30 à 19h pendant les vacances scolaires & jours fériés

Du mardi au samedi de 10h30 à 12h30 & de 14h30 à 19h

Le dimanche de 10h30 à 12h30 pendant les vacances scolaires & jours fériés

 1 rue du général de Gaulle, Perros-Guirec

 www.pss.bzh

 pss@pss.bzh

 06 26 10 09 13

  @perrozseaside



Cafés & thés

Cafés noirs bio

| | |
|-----------------|------|
| Expresso | 2.00 |
| Ristretto | 2.00 |
| Allongé | 2.00 |
| Double expresso | 3.50 |

Spécialités

| | |
|--|------|
| Cappuccino | 3.50 |
| Double cappuccino | 4.50 |
| Café latte | 2.50 |
| Flat white | 4.00 |
| Café con panna | 3.00 |
| Café viennois | 3.50 |
| Latte macchiato | 4.50 |
| Macchiato | 2.20 |
| Café Mocha | 4.00 |
| Chai Latte | 4.20 |
| Matcha Latte | 4.20 |
| Café mocha kinder | 5.00 |
| Pumpkin spice latte <i>café, lait, pumpkin spice</i> | 4.20 |
| Golden latte <i>lait, curcuma, gingembre, cannelle</i> | 4.20 |
| Blue latte <i>spiruline</i> | 4.20 |
| Beetroot latte <i>betterave, lait, gingembre</i> | 4.20 |

Cafés frappés

pour se rafraîchir!

| | |
|-------------------------|------|
| Latte frappé | 5.00 |
| Café frappé | 5.00 |
| Mocha frappé | 5.00 |
| Supplément chantilly | 0.5 |
| Supplément lait végétal | 2.00 |

Thés noirs 35cl

| | |
|---|------|
| Pomme cannelle <i>Palais des Thés</i> | 3.50 |
| Fruit de la passion <i>Dammann</i> | |
| Vanille, amandes, pétales de roses <i>Palais des Thés</i> | |

Thés verts 35cl

| | |
|----------------------------|------|
| Menthe - Grand Cru d'Hubeï | 3.50 |
| Gingembre citron - Dammann | |

Infusions 35cl

| | |
|---|------|
| Verveine | 3.50 |
| Baie d'acai rooibos | |
| Les petits explorateurs <i>pomme, amande, pop corn, raisin, papaye sucrée, ananas sucré</i> | |
| Ginger sunset <i>hibiscus, pomme, papaye, gingembre, citronnelle, mangue, banane, ginseng, miel</i> | |
| Hibiscus tropical <i>hibiscus, papaye, orange, fleur d'oranger, pomme</i> | |
| Relax gourmand <i>rooibos, étoile de chocolat blanc, nougat, miel</i> | |

Boissons gourmandes

Chocolats classiques 35cl

| | |
|-------------------------|------|
| Classique | 3.00 |
| Chocolat viennois | 3.50 |
| Chocolat blanc | 3.50 |
| Supplément chantilly | 0.5 |
| Supplément lait végétal | 2.00 |

Spécialités chocolats 35cl

| | |
|--------------------------------|------|
| Chocolat viennois pralines | 4.50 |
| Chocolat viennois Oréo | 4.50 |
| Chocolat viennois Spéculoos | 4.50 |
| Chocolat viennois Smarties | 4.50 |
| Chocolat blanc Pumpkin spice | 4.00 |
| Chocolat chamallow | 4.00 |
| Chocolat chaud & peanut butter | 5.20 |
| Chocolat chaud au Nutella | 4.00 |
| Chocolat chaud Kinder Bueno | 4.50 |
| Supplément chantilly | 0.5 |
| Supplément lait végétal | 2.00 |

| | | |
|---|--|------|
|  | Pour les gourmands | |
| | Chocolat gourmand <i>sirop spéculoos ou caramel au beurre salé, chantilly maison, coullis de chocolat, poudre cacao, toppings gourmands</i> | 5.5 |
| | Chocolat extra gourmand <i>sirop spéculoos ou caramel au beurre salé, chocolat chaud, chantilly maison, coullis de chocolat, poudre cacao, toppings gourmands, bonbons, pancakes coullis chocolat ou caramel</i> | 10.0 |

Milkshakes 50cl

| | |
|--|------|
| Vanille | 6.00 |
| Chocolat | 6.00 |
| Kinder Bueno <i>lait, vanille, chantilly, kinder bueno</i> | 8.00 |
| Oréo <i>lait, vanille, chantilly, oréo</i> | 8.00 |
| Spéculoos <i>lait, vanille, chantilly, spéculoos</i> | 8.00 |

Boissons fruitées

Smoothies 50cl

Demandez le smoothie du moment!

| | |
|---|------|
| Sunset Açai, fraise, banane | 8.00 |
| Haleiwa Ananas, banane, pitaya | 8.00 |
| Honolulu Mangue, acerola, banane, fruit de la passion | 8.00 |
| Waikiki Kiwi Ananas, menthe, spiruline, banane | 8.00 |
| Diamond Head Pomme, ananas, gingembre | 8.00 |
| Waimea Fruits rouges | 8.00 |
| Smoothie du moment | 8.00 |

| | | |
|----------------------------|------|-------|
| Jus de fruits frais | 25cl | 50cl |
| Orange pressée | 5.00 | 9.00 |
| Orange Citron | 5.00 | 9.00 |
| Orange Citron Gingembre | 6.00 | 10.00 |
| Jus du moment | 6.00 | 10.00 |

Jus de fruits 25cl

| | |
|-------------------------------|------|
| Ananas | 3.00 |
| Abricot | 3.00 |
| Pamplemousse | 3.00 |
| Pomme | 3.00 |
| Fraise | 3.00 |
| Orange | 3.00 |
| Tomate <i>céléri, tabasco</i> | 3.00 |

Softs

| | |
|-----------------------|------|
| Coca Cola 33cl | 3.00 |
| Coca Cola Zéro 33cl | 3.00 |
| Ice Tea 33cl | 3.00 |
| Scwheppes 33cl | 3.00 |
| Schwepes agrumes 33cl | 3.00 |
| Limonade 33cl | 2.00 |
| Diabolo 33cl | 2.30 |
| Perrier tranche 30cl | 3.00 |
| Sirop à l'eau 30cl | 2.00 |
| Ginger beer 27.5cl | 5.00 |

Mocktails

| | |
|----------------------------|------|
| Virgin Piña Colada | 5.00 |
| Virgin Piña Colada marbrée | 7.00 |
| Virgin Mojito | 5.00 |
| Virgin frozen mojito | 7.00 |
| Ginger lime | 7.00 |

Bières

| | | |
|-------------------------|------|------|
| Bières pressions | 25cl | 50cl |
| PSS craft blonde | 4.00 | 6.00 |
| Indian Pale Ale | 4.50 | 8.00 |
| Craft du moment | 4.50 | 8.00 |

Bières bouteilles (du monde)

| | |
|---|------|
| Brooklyn (USA) | 6.00 |
| Corona (Mexique) | 6.00 |
| Drewmell rousse bio (Bretagne) | 6.00 |
| Drewmell Gwiniz Blé Noir bio (Bretagne) | 6.00 |
| Chouffe (Belgique) | 6.00 |
| Bière du moment | 6.00 |